Koordinační situace

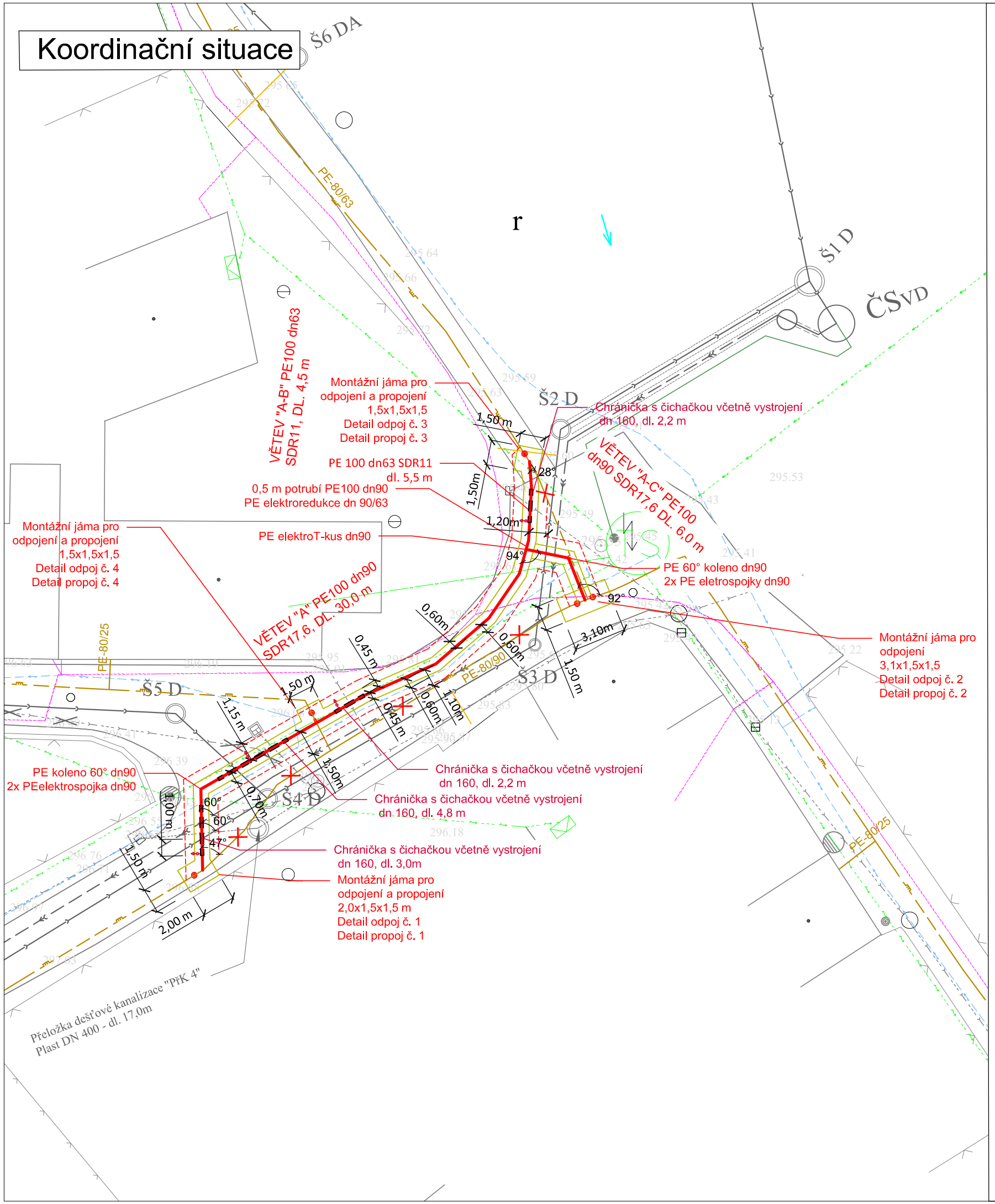

LEGENDA:

Potok

Navržené přeložky stávajících inženýrských sítí

- Přeložka - plynovod STL
- Místo balonování
- Vedení STL plynovodu rušené
- Ochranné pásmo plynovodu
- Přeložka - kanalizace

Nově navržené inženýrské sítě a objekty:

- Kanalizace gravitační splašková
- Kanalizace tlaková splašková
- Kanalizační chránička
- Přípojky NN k ČS a ČOV
- Zárodky VČP (předpoklad) - v krajské kumunikaci
- Zárodky VČP (předpoklad) - v místí kumunikaci
- Kanalizace stávající rušená
- ČSVD — Čerpací stanice na stoce VD
- Š1 A — Kanalizační šachta č. 1 na stoce "A"
- VČP — Zárodky veřejných částí přípojek

Stávající inženýrské sítě:

- Kanalizace orientačně
- Vodovod
- Plynovod středotlaký
- Nadzemní vedení VN
- Nadzemní vedení NN
- Podzemní vedení NN
- Sdělovací vedení

Vypracoval:	Ing. Ladislav Procházka	PROVOD inž. spol., s.r.o. V Podhájí 226/28 400 01 Ústí n/L tel.:475 201 580
Zodpovědný projektant:	Ing. Pavel Kocůr	
Vedoucí projektu:	Ing. Pavel Kocůr	
Kontroloval:	Ing. Ladislav Procházka	
Stupeň:	DSP, DPS	středisko Tišnov: Kukýrna 51 666 01 Tišnov tel.: 549 259 539 (537)
Investor:	Kanalizace ČOV svazek obcí Pěnčín - Laškov	

Název akce:

Obec Laškov - ČOV a stoková síť

Část:

D.1 Dokumentace stavebních a inženýrských objektů

D.1.06/5 Přeložky STL plynovodu, přepojení přípojek

Název přílohy:

Koordinační situace

Soubor:	-	
Tisk. soubor:	-	
Paré č.	Zak. č.:	17-T027
	Datum:	listopad 2018
	Revize č.:	0
	Formát:	A3
	Měřítko: 1:250	Číslo výkresu: D.1.06/5-2.1